ACTA REUNION CPE LIA 2026-11-09 – 16:00 hs.

En el día de la fecha, siendo las 16:10 hs. se encuentran presentes en la reunión virtual por ZOOM las/los siguientes miembros de la CPE LIA:

DPTO / CENTRO	CLAUSTRO				FECHA DESIGNAC.	PRES
Coord. LIA				Adriana Rosenfeld	abr-26	X
BASICAS	docente	Profesora	titular	Silvia Susana Escudero	abr-26	X
	docente	Profesora	titular	Alejandra Mercedes Martínez	abr-26	
	docente	Auxiliar	titular	Solange Villanueva	abr-26	
	docente	Profesora	suplente	María Laura Pamparato	abr-26	X
	docente	Auxiliar	suplente	Andrea Verónica Aranda	abr-26	
EDUCACION	docente	Profesora	titular	Mariela Fernanda Cogo	abr-26	X
	docente	Auxiliar	suplente	Yoana Mariel Giménez	abr-26	
SOCIALES	docente	Profesora	titular	Cecilia María Chiasso	abr-26	X
	docente	Profesor	titular	Daniel Ernesto Lanson (Coordinador adjunto)	abr-26 mayo-26	X
	docente	Auxiliar	titular	Marcelo Mojica	abr-26	X
	docente	Profesora	suplente	Natalia Patricia Torchia	abr-26	X
	docente	Profesora	suplente	María Cristina Luchetti	abr-26	
TECNOLOGIA	docente	Auxiliar	titular	Gabriel María Hoffmann	abr-26	X
	docente	Auxiliar	suplente	Elda Rosa Sarlinga	abr-26	X
CENTRO ESTUDIANTES LUJAN	estudiante		titular	Oriana Navarro	mar-26	X
	estudiante		titular	Cristian David Alfonso	mar-26	
	estudiante		titular	Antonio Hayden Anigstein	mar-26	
CENTRO ESTUDIANTES CAMPANA						

INTEGRACION DE LA CPE LIA Y QUORUM:

Coordinadora: Adriana Rosenfeld - RESHCS-LUJ: 35/2026 marzo 2026
Coordinador adjunto: Daniel Lanson - RESOLUCION RECTOR RR: 212/2026 mayo 2026
En materia de integración CPE LIA, su conformación al 2026/05 es la siguiente:
11 miembros (docentes titulares 8 + alumnos 3 + graduados 0).
En consecuencia, quórum (no menos del 40%) a la fecha: **4 integrantes o más**

La CPE LIA delega en la Coordinadora de la Carrera la función de evaluar, y en caso de corresponder avalar trámites de solicitudes relacionadas con pasantías y TFs, en caso de retrasos que puedan perjudicar al solicitante.
En las actas de las reuniones en las que no se logra el quorum se incluirá el siguiente párrafo: “Si bien pasados 15 minutos de la hora de convocatoria no se ha alcanzado el quorum, los representantes presentes consideran como beneficioso avanzar en el tratamiento de los temas pendientes y que las resoluciones que surjan en el día de la fecha queden ad-referéndum de ser confirmadas en el marco de la próxima reunión de la CPE LIA que cuente con quorum.”

1 QUORUM

N/A

2 ACTA/S

N/A

3 TEMAS VARIOS
3.1 Criterios-incumplimiento correlatividades y extensión regularidad

Estimada Coordinación de Carrera

Me dirijo a usted con el objeto de compartir determinados criterios que se comenzarán a aplicar respecto de los trámites que se reciben de quienes cursan carreras de grado y pregrado en la universidad y no tienen sustento en el Régimen General de Estudios vigente.

En función de la implementación del SIU-Guaraní para la administración de las carreras de grado y pregrado, a partir de la cohorte 2027, se está efectuado la revisión de los diferentes procesos buscando su adaptación en términos de las capacidades del nuevo sistema.

En ese contexto, se ha verificado, durante los últimos años, un incremento significativo de solicitudes de cursado sin cumplir el requisito de correlatividad establecido por el Plan de Estudios de la carrera. El Régimen General de Estudios tiene prevista esta situación de excepcionalidad, en su artículo 19, **solo** para las actividades académicas correspondientes al último año de la carrera.

En ese marco, se rechazarán aquellas solicitudes de cursado que no cumplan con los extremos previstos por el artículo 19 del Régimen General de Estudios, por no contar con un marco normativo que permita tramitar otro tipo de excepciones a lo establecido por el plan de estudios.

Otra situación similar, es la que se produce respecto de los trámites de extensión de la vigencia de regularidad de una actividad académica. Esta situación tuvo su origen de manera previa a la existencia del Régimen de Licencias Estudiantiles, aprobado por Resolución HCS 901/22 y luego se mantuvo debido a la falta de difusión del régimen de licencias. Actualmente, conviven ambas situaciones generándose trayectos diferenciales entre estudiantes, a veces de una misma carrera. Por ese motivo, y ante la existencia de un régimen que prevé la interrupción de los plazos académicos, no se recibirán más trámites de extensión de regularidad de una actividad académica dado que ya han perdido vigencia todas las regularidades alcanzadas con anterioridad a la aplicación de régimen de licencias estudiantiles.

En caso de que alguna carrera requiera algún tratamiento particular para estas excepciones, solicitamos sea formalizado para gestionar la adecuación del marco normativo o dictado de un acto administrativo particular que posibilite la incorporación de estas excepciones en el nuevo sistema, dado que es requisito se incorpore la norma por la cual se incorpora cada excepción por fuera del marco reglamentario vigente.



4 PASANTIA/S

Reglamento vigente (RES CS 211-2013): Podrán ser tutores/as los/las docentes de la UNLu con categoría de Profesor/a o JTP …

4.1

Estudiante: Delgado, Eugenia
Legajo:
Pasantía académica / solicitud de aprobación de propuesta

Tema: Reconstrucción de la historia del basural de Luján desde la educación ambiental crítica: producción de una serie de podcasts para la comunidad.

Tutora institucional: Melisa Estrella
Organización externa: Municipalidad de Luján

Convenio vigente-con copia: Si
Tutor por la organización externa: Ignacio Elli

La CPE LIA avala la propuesta.

4.2

Estudiante: Marchi, Abril
Legajo: 194648
Pasantía académica / solicitud de aprobación de propuesta

Tema: Sistematización y análisis del alcance y la interacción en la audiencia del canal de difusión de WhatsApp de Cruz Roja Argentina Filial Campana, como parte de la comunicación del riesgo hidrometeorológico en el partido de Campana, Bs As.

Tutora institucional: Carolina Leiva
Organización externa: Cruz Roja Argentina Filial Campana
Convenio vigente-con copia: Si
Tutor por la organización externa: Adriano Ferrari
La CPE LIA avala la propuesta. Consultar posibilidad/conveniencia de modificar período.

4.3

Estudiante: Miño, Lucas
Legajo: 203182

Solicitud de excepción: La CPE LIA decide: no ha lugar

Pasantía académica / solicitud de aprobación de propuesta

Tema: Relevamiento de modalidades físicas de disposición de los residuos sólidos urbanos (RSU) de los vecinos del Barrio Parque Irigoyen en General Rodríguez para para su posterior recolección

Tutor institucional: Horacio De Beláustegui
Organización externa: Municipalidad de Gral. Rodríguez
Convenio vigente-con copia: Si
Tutor por la organización externa: German Tamagni
La CPE LIA avala la propuesta. Queda pendiente de tramitación hasta que la situación reglamentaria del estudiante esté cumplida.

5 TRABAJO/S FINAL/ES

Reglamento vigente (RES CS 211-2013): Podrán ser Directores/as los/las docentes de la UNLu con categoría de Profesor/a a cuyo cargo estuviera el dictado de asignaturas afines a la problemática elegida. En caso que el/la estudiante y/o el/la Director/a lo consideren conveniente se podrá incorporar la figura de un/a Co-Director/a cuya categoría no podrá ser inferior a JTP y que acredite experiencia y/o formación en el tema elegido. Si el/la estudiante optare por proponer un/una Director/a externo/a deberá adjuntar Curriculum Vitae para su evaluación por la CPE y acompañar la propuesta con la de un/una Co-Director/a de la Casa.
Interpretación por nota de la Dirección General de Asuntos Académicos 40271/2024 y su ampliación: en caso de que la persona propuesta para ejercer la tutoría se encuentre ejerciendo la dirección o la co-dirección del proyecto de investigación en el cual efectuará su adscripción el estudiante, la propia designación de dicho docente como director del proyecto implica que cuenta con las competencias necesarias para coordinar un grupo de trabajo y dirigir a quienes integran el mismo.

5.1 nueva propuesta

Estudiante: Benítez, Rocío Madelaine
Legajo: 169074
Trabajo final / solicitud de aprobación de propuesta
Modalidad del Trabajo Final:

Adscripción al proyecto:
Modelización espacial de las Coberturas y Usos de la Tierra en la Región Metropolitana de Buenos Aires: Análisis de las transformaciones (2001-2022) y predicción de cambios al 2050.
Tema: Variabilidad espacial de la temperatura de superficie terrestre según las categorías de cobertura y uso del suelo en la Región Metropolitana de Buenos Aires (2022)

Tutor UNLu: Montes Galbán Eloy José
Co-Tutor/a UNLu: ----
La CPE LIA no avala la propuesta.

La CPE LIA solicita presentar nueva versión de la propuesta en la cual se aclaren las diferencias entre objetivo general y los objetivos particulares del proyecto de investigación, de los de la propuesta de TF.
Nueva propuesta:
Proyecto al cual se adscribe: Modelización espacial de las Coberturas y Usos de la Tierra en la Región Metropolitana de Buenos Aires: Análisis de las transformaciones (2001-2022) y predicción de cambios al 2050.
Título del Trabajo de Adscripción: Variabilidad espacial de la temperatura de superficie terrestre según las categorías de cobertura y uso del suelo en la Región Metropolitana de Buenos Aires (2022)
La CPE LIA avala la nueva propuesta.

5.2
Estudiante: Rabin, Andreas
Legajo: 133968
Trabajo final / solicitud de aprobación de propuesta
Modalidad del Trabajo Final:

Tesina

Tema: Caracterización ambiental y evaluación del potencial de fitorremediación para la recuperación de sectores degradados del Complejo Ambiental Municipal de Capilla del Señor, partido de Exaltación de la Cruz, provincia de Buenos Aires.

Director UNLu: Alfredo Cuello
La CPE LIA avala la propuesta. La CPE propone que la Coordinadora explicite los siguientes cambios necesarios con el estudiante y su Director: reformular el título, reformular y reducir los objetivos específicos (no expresados como tareas) y tratar de reformular la hipótesis en formato adecuado.

5.3
Estudiante: De Causmaecker, Ariel
Legajo: 100103
Trabajo final / solicitud de aprobación de propuesta
Modalidad del Trabajo Final:

Tesina

Tema: Gestión pública y Educación Ambiental en la Reserva Natural Municipal Arroyo Balta: un análisis situacional

Directora UNLu: María Cristina Luchetti
La CPE LIA avala la propuesta. La CPE solicita se reescriban los objetivos generales (solo uno y el segundo considerarlo como tarea/metodología) y en la hipótesis evaluar la pertinencia de modificar el término “determinar”.

5.4
Estudiante: Charles Mengeon, Constanza
Legajo: 165654
Trabajo final / solicitud de aprobación de propuesta
Modalidad del Trabajo Final:

Tesina

Tema: Construcción de conocimientos y alfabetización ambiental en estudiantes con discapacidad: un estudio de caso

Directora UNLu: María Laura Messetta
Co-directora UNLu: María Emilia Zelaya Soulé (JTP)
La CPE LIA avala la propuesta. La CPE propone la presentación de una nueva propuesta en la que se asegure coherencia en el uso de los términos discapacidad e inclusión (desde el título e incluyendo la hipótesis)

5.5
Estudiante: Botto Gleiser, Cecilia
Legajo: 125947
Trabajo final / solicitud de aprobación de propuesta
Modalidad del Trabajo Final:

Adscripción al proyecto: Riesgos ambientales locales, metodologías ampliadas y conocimiento situado - Desazones, tracciones y disrupciones sectoriales en la gestión asociada del territorio,

Tema: Hackeo ambiental como estrategia para la gestión participativa del territorio: trayectorias de tracciones, disrupciones y construcción de acuerdos en Marcos Paz.

Tutora UNLu: Ma. Cecilia Poggi
La CPE LIA avala la propuesta.

5.6
Estudiante: Farias, Emilia
Legajo: 173689
Trabajo final / solicitud de aprobación de propuesta
Modalidad del Trabajo Final:

Adscripción al proyecto: Riesgos y desastres, una perspectiva de análisis de los eventos hidrometeorológicos en las cuencas del Arroyo de la Cruz, río Areco y Luján en la provincia de Buenos Aires, desde la Teoría

Social del Riesgo. Director/as: Mg. Adrián González y Co-directora: Mg. Adriana Pereyra. (Disp. CD -CS 154-24)
Tema: Amenaza hidrometeorológica y exposición en el barrio San Javier, Zárate, provincia de Buenos Aires, entre 2019 y 2025. Un análisis desde la Teoría Social del Riesgo

Tutor UNLu: Adrián González
Tutora UNLu: Carolina Leiva
La CPE LIA avala la propuesta.

Esta reunión se realizó en modalidad virtual.

Evidencia al momento del cierre de la reunión:

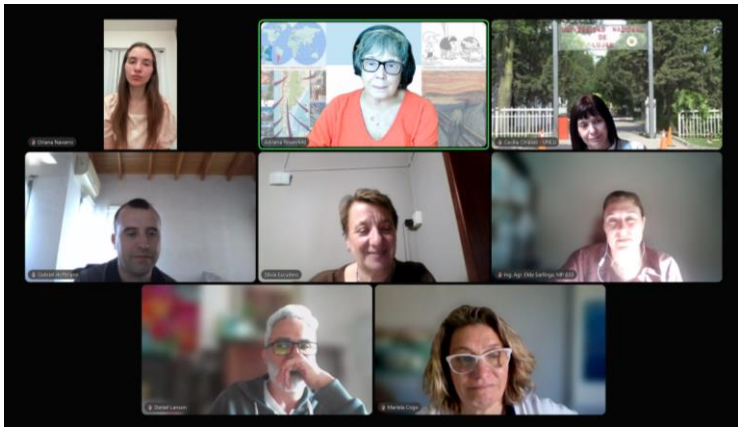

Siendo las 18:03 hs. se da por finalizada la reunión.